

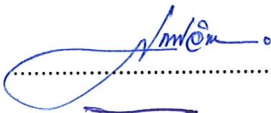

ตารางแสดงวงเงินงบประมาณที่ได้รับจัดสรรและราคากลางในงานจ้างก่อสร้าง

| | |
|---|--|
| <p>๑. ชื่อโครงการ งานถางป่าบริเวณสถาบันการสอบสวนคดีพิเศษ กรมสอบสวนคดีพิเศษ แขวงลำผักชี เขตหนองจอก กรุงเทพมหานคร</p> <p>๒. วงเงินงบประมาณที่ได้รับจัดสรร ๓๔๙,๗๐๐.- บาท (สามแสนสี่หมื่นเก้าพันเจ็ดร้อยบาทถ้วน)</p> <p>๓. ลักษณะงาน ประกอบด้วย</p> <p>๓.๑ ถางป่าหนัก พื้นที่ไม่น้อยกว่า ๒๖,๙๒๑.๐๐ ตารางเมตร</p> <p>๓.๒ ถางป่ากลาง พื้นที่ไม่น้อยกว่า ๓๓,๘๕๔.๐๐ ตารางเมตร</p> <p>๔. ราคากลางคำนวณ ณ วันที่..... 17 ส.ค. 2561..... เป็นเงิน ๓๔๙,๗๐๐.- บาท (สามแสนสี่หมื่นเก้าพันเจ็ดร้อยบาทถ้วน)</p> | <p>๕. บัญชีประมาณการราคากลาง</p> <p>๕.๑ แบบสรุปราคางานถางป่า บริเวณก่อสร้างสถาบันการสอบสวนคดีพิเศษ แขวงลำผักชี เขตหนองจอก กรุงเทพมหานคร แบบ ปร.๖ จำนวน ๑</p> <p>๕.๒ แบบสรุปค่าก่อสร้างงานถางป่า บริเวณก่อสร้างสถาบันการสอบสวนคดีพิเศษ แขวงลำผักชี เขตหนองจอก แบบ ปร.๕ (ก) จำนวน ๑ แผ่น</p> <p>๕.๓ แบบแสดงรายการประมาณราคาก่อสร้างงานถางป่า บริเวณก่อสร้างสถาบัน การสอบสวนคดีพิเศษ แขวงลำผักชี เขตหนองจอก แบบ ปร.๔ จำนวน ๑ แผ่น</p> <p>๖. รายชื่อคณะกรรมการกำหนดราคากลาง</p> <p>๖.๑ นางพิมล เพ็ชรทวี </p> <p>๖.๒ นายศุภพงศ์ อินตะจวง </p> <p>๖.๓ นายธีรยุทธ ยมาภัย </p> <p>๖.๔ จำสืบเอกหญิงวันทนา ฉิมพาลี </p> |
|---|--|

แบบสรุปประมาณการงานก่อสร้าง

ชื่อโครงการ ถางป่า

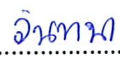
สถานที่ สถาบันการสอบสวนคดีพิเศษ กรมสอบสวนคดีพิเศษ แขวงลำผักชี เขตหนองจอก กทม.

ตามแบบ ปร.4 และ ปร.5 ที่แนบ

จำนวน 1 ชุด

หน่วยงานเจ้าของโครงการ กรมสอบสวนคดีพิเศษ

ประมาณราคาเมื่อวันที่ 16 เดือน สิงหาคม พ.ศ. 2561

| ลำดับที่ | รายการ | ค่าก่อสร้าง (บาท) | หมายเหตุ |
|----------|---|----------------------|----------|
| 1 | งานถางป่า | 349,751.74 | |
| | | | |
| | | | |
| | | | |
| | | | |
| | | | |
| สรุป | รวมค่าก่อสร้างทั้งโครงการ | 349,751.74 | |
| | ปรับเป็นงบประมาณ | 349,700.00 | |
| | ตัวอักษร (-สามแสนสี่หมื่นเก้าพันเจ็ดร้อยบาทถ้วน-) | | |

(ลงชื่อ).....ประธานกรรมการ
(นางพิมพ์ เพ็ชรทวี)(ลงชื่อ).....กรรมการ
(นายสุภพงศ์ อินตะจวง)(ลงชื่อ).....กรรมการ
(นายธีรยุทธ ยมาภัย)เจ้าสืบทอด.....กรรมการ
(วันทนา นิยมพาลี)

แบบสรุปค่าก่อสร้าง

กลุ่มงาน/

ชื่อโครงการ ถางป่า

สถานที่ สถาบันการสอบสวนคดีพิเศษ กรมสอบสวนคดีพิเศษ แขวงลำผักชี เขตหนองจอก กท:

หน่วยงานเจ้าของโครงการ กรมสอบสวนคดีพิเศษ

ตามแบบ ปจ.4 ที่แนบ

จำนวน 1 หน้า

ประมาณราคาเมื่อวันที่ 16 เดือน สิงหาคม พ.ศ. 2561

| ลำดับที่ | รายการ | ค่างานต้นทุน | FACTOR F | ค่าก่อสร้าง | หมายเหตุ |
|------------------------------|------------------------|--------------|----------|-------------|----------|
| 1 | งานถางป่า | 267,517.01 | 1.3074 | 349,751.74 | |
| เงื่อนไขการใช้ตาราง Factor F | | | | | |
| | เงินจ่ายล่วงหน้า 0 % | | | | |
| | เงินประกันผลงานหัก 0 % | | | | |
| | ดอกเบี้ยเงินกู้ 6 % | | | | |
| | ภาษีมูลค่าเพิ่ม 7 % | | | | |
| รวมค่าก่อสร้าง | | | | 349,751.74 | |

(ลงชื่อ)..........ประธานกรรมการ
(นางพิมพ์ เพ็ชรทวี)

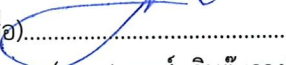
(ลงชื่อ)..........กรรมการ
(นายศุภพงศ์ อินตะจวง)

(ลงชื่อ)..........กรรมการ
(นายธีรยุทธ ยมาภัย)

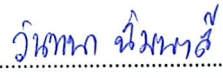
จำสิบเอกหญิง..........กรรมการ
(วันทนา ฉิมพาลี)

กลุ่มงาน/
ชื่อโครงการ ถางป่า
สถานที่ สถาบันการสอบสวนคดีพิเศษ กรมสอบสวนคดีพิเศษ แขวงลำผักชี เขตหนองจอก กทม.
หน่วยงานเจ้าของโครงการ กรมสอบสวนคดีพิเศษ
ประมาณการโดย

เมื่อวันที่ 16 สิงหาคม 2561

| ลำดับที่ | รายการ | จำนวน | หน่วย | คำวัสดุ | | ค่าแรงงาน | | รวม | หมายเหตุ |
|----------|----------------|-----------|-------|--------------|-----------|--------------|------------|------------|----------------|
| | | | | ราคาต่อหน่วย | จำนวนเงิน | ราคาต่อหน่วย | จำนวนเงิน | | |
| 1 | งานถางป่า | 26,921.00 | ตร.ม. | - | - | 5.41 | 145,642.61 | 145,642.61 | |
| 1.1 | ถางป่าหนัก | | | | | | | | |
| 1.2 | ถางป่าขนาดกลาง | 33,854.00 | ตร.ม. | - | - | 3.60 | 121,874.40 | 121,874.40 | |
| | | | | | | | | | ราคามันดีเซลล์ |
| | | | | | | | | | 28.79 บาท |
| | | | | | | | | | 21-มิ.ย.-61 |
| | | | | | | | | 267,517.01 | |
| | รวมค่างาน | | | | | | | | |

NS JB
วิเศษ
วิเศษ

รายการประกอบแบบ

โครงการ ถนนป่าบริเวณ สถาบันการสอบสวนคดีพิเศษ กรมสอบสวนคดีพิเศษ แขวงลำผักชี เขตหนองจอก กรุงเทพมหานคร

1 รายละเอียดพื้นที่ภายในโครงการ 43 ไร่ (68,800.00 ตารางเมตร)

- 1.1 พื้นที่อาคาร A 3,648.00 ตารางเมตร
- 1.2 พื้นที่อาคาร B 900.00 ตารางเมตร
- 1.3 พื้นที่อาคาร C 1,175.00 ตารางเมตร
- 1.4 พื้นที่อาคาร D 152.00 ตารางเมตร
- 1.5 พื้นที่ว่างเปล่า 2,150.00 ตารางเมตร

รวมพื้นที่อาคาร (A+B+C+D+พื้นที่ว่างเปล่า) 8,025.00 ตารางเมตร
พื้นที่ว่างเปล่าทั้งหมด 68,800.00-8,025.00 = 60,775.00 ตารางเมตร

2 รายละเอียดโครงการ

- 2.1 ถนนป่าหนัก พื้นที่ไม่น้อยกว่า 26,921.00 ตารางเมตร
- 2.2 ถนนป่ากลาง พื้นที่ไม่น้อยกว่า 33,854.00 ตารางเมตร

3 ข้อกำหนดและเงื่อนไข

- 3.1 ก่อนการปฏิบัติงานผู้รับจ้างต้องตรวจดูสถานที่ที่จะทำการปฏิบัติงานเพื่อทราบถึงปัญหาและอุปสรรคต่างๆ ซึ่งอาจจะเกิดขึ้นในขณะปฏิบัติงาน
- 3.2 กรณีการโค่นต้นไม้ยืนต้นที่มีขนาดใหญ่ ให้อยู่ในดุลยพินิจของกรมสอบสวนคดีพิเศษจะเป็นผู้พิจารณาในการโค่นเท่านั้น ห้ามผู้รับจ้างโค่นต้นไม้ยืนต้นที่มีขนาดใหญ่ โดยที่ไม่แจ้งให้กรมสอบสวนคดีพิเศษทราบล่วงหน้า
- 3.3 การถางป่าดังกล่าวมิใช่เป็นการถางเพื่อเปิดหน้าดินเป็นการถางเพื่อให้สามารถเข้าเดินสำรวจสิ่งก่อสร้างของเดิมบริเวณภายในโครงการได้
- 3.4 ผู้รับจ้างจะต้องนำวัสดุไปทิ้งภายนอกพื้นที่เฉพาะในกรณีทิ้งขยะที่ย้ายสามารถเข้าพื้นที่ได้ ในส่วนของพื้นที่ที่ทิ้งขยะย้ายไม่สามารถเข้าพื้นที่ได้ ให้ผู้รับจ้างปรับกลับโดยให้พ้นจากพื้นที่โดยรอบของสิ่งก่อสร้างเดิม
- 3.5 ผู้รับจ้างจะต้องนำวัสดุมาทิ้งในที่ที่กำหนดตามผังบริเวณ โดยผู้รับจ้างจะต้องทำการกักตัววัสดุให้เป็นแนวราบ ห้ามมิให้ผู้รับจ้างกองวัสดุที่มีลักษณะเป็นแบบกองสูง (กองแบบภูเขา)

| |
|---|
| กองออกแบบและก่อสร้าง สำนักงานปลัดกระทรวงยุติธรรม |
| ได้ตรวจสอบแล้ว (ลงชื่อ).....ผู้ตรวจ (ลงชื่อ).....ผู้รับมอบอำนาจ/ ผู้ช่วยอธิบดี/รองอธิบดี |

อ.วิภากร *BC* *SC*

โถงน้ำ

ถนนสุวินทวงศ์

สะพาน

ไป จ. ฉะเชิงเทรา

ซอยร่วมพัฒนา

สะพาน

ถนนเลียบริมคลอง
ซอยร่วมพัฒนา 2

7 ELVEN

สะพาน

ถนนเลียบริมคลอง

สะพาน

9 โถงน้ำทางซ้าย
ซอยโถงน้ำใหม่

ซอยกาญจนาภิเษก

คลองวัดหนองข่อย

ซอยโถงน้ำใหม่

คลองวัดหนองข่อย

ซอยกาญจนาภิเษก

รร. เตรียมอุดมสุวินทวงศ์

วิทยาลัยอาชีวศึกษาสุวินทวงศ์

ที่ว่าง

ที่ว่าง

สำนักงาน
ขนส่งพื้นที่ 4

| | |
|--|--|
| กองออกแบบและก่อสร้าง สำนักงานปลัดกระทรวงมหาดไทย | ได้ตรวจสอบแล้ว (ลงชื่อ).....ผู้ตรวจ (ประทับ).....ผู้ตรวจ |
| นาย..... | นาย..... |
| ผู้ควบคุมการก่อสร้าง | ผู้ควบคุมการก่อสร้าง |

แผนที่ที่ตั้งโครงการ

หัวหน้างาน

BC HR

ที่ตั้งโครงการ สถาบันการสืบสวนสอบสวนคดีพิเศษ
กรมสอบสวนคดีพิเศษ





148.87

31.48

76.50

92.04

88.52

81.52

37.16

38.30

55.40

80.30

80.03

80.10

66.93

ถนนเทศบาลนครขอนแก่น

ถนนเทศบาลนครขอนแก่น

ถนนเทศบาลนครขอนแก่น

พื้นที่ก่อสร้าง
ความสูงจากถนนทางเข้า
ห้ามเกิน 1.00 ม.

ถนนทางเข้า
แนวรั้วสังกะสี

พื้นที่ก่อสร้าง
ความสูงห้ามเกินแนวรั้วสังกะสีด้านถนนทางเข้า

แนวรั้วสังกะสี

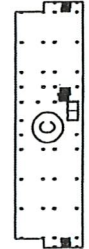
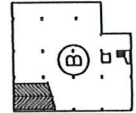
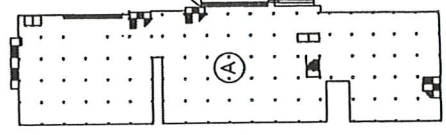

พื้นที่ภายในโครงการรวมพื้นที่อาคารทั้งหมด 43 ไร่
68,800.00 ตารางเมตร

พื้นที่ว่าง
ถนนเทศบาลนครขอนแก่น

201.84

| | |
|------------------------------|---|
| ได้ออกแบบและก่อสร้าง | กองออกแบบและก่อสร้าง |
| กำกับงานใช้ควบคุมการก่อสร้าง | สำนักงานใช้ควบคุมการก่อสร้าง |
| ได้ตรวจอนุมัติ | ผู้ควบคุมงานสถาปัตย์กรรม / ผู้ควบคุมการออกแบบ |
| ได้ตรวจอนุมัติ | ผู้ควบคุมงานสถาปัตย์กรรม / ผู้ควบคุมการออกแบบ |

แบบผังบริเวณโดยรวม

SCALE

Handwritten signature and name.

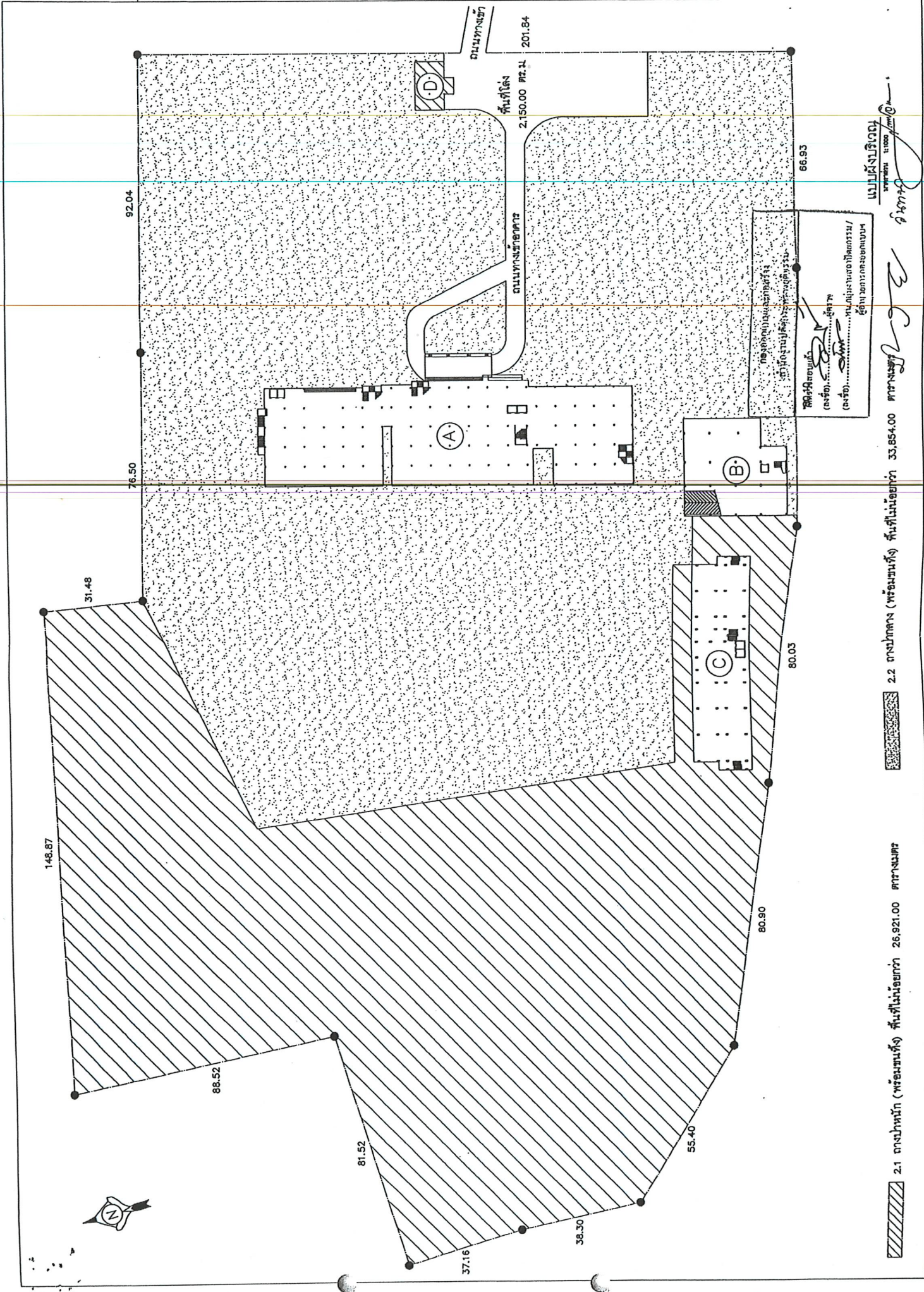

 สถาปนิก
 1:1000
 1:1000

33854.00 ตารางเมตร
 33,854.00 ตารางเมตร

2.2 ตารางกลาง (พร้อมพื้นที่) พื้นที่ไม่น้อยกว่า 33,854.00 ตารางเมตร



2.1 ตารางหน้า (พร้อมพื้นที่) พื้นที่ไม่น้อยกว่า 26,921.00 ตารางเมตร



33854.00 ตารางเมตร
 33,854.00 ตารางเมตร
 33,854.00 ตารางเมตร
 33,854.00 ตารางเมตร

148.87, 31.48, 76.50, 92.04, 201.84, 66.93, 80.03, 80.90, 80.90, 55.40, 38.30, 37.16, 81.52, 88.52, 76.50, 2.150.00 ตร.ม., 201.84